ÚZEMNÍ PLÁN UHERSKÉ HRADIŠTĚ

II.B.e VÝKRES PŘEDPOKLÁDANÝCH ZÁBORŮ PŮDNÍHO FONDU

Číslo plochy s rozdílným způsobem využití	Kód funkčního využití plochy	Katastrální území	Výměra plochy celkem [ha]	Dotčená výměra PUPFL [ha]	Dotčená výměra ZPF [ha]	Kultury ZPF (kódy)*	z toho [ha] zábor ZPF dle jedn. tříd ochrany I.	II.	III.	IV.	V.	v zastavěném území	na odvodněných pozemcích
3	BH	Jarošov u U. H.	0,78		0,67	2, 5			0,67			0,01	
61	BH	Sady, Mařatice	4,41		4,06	2, 5	3,86			0,20			
	BH Celkem		5,19	0,00	4,72		3,86	0,00	0,67	0,20	0,00	0,01	0,00
19	BI	Jarošov u U. H.	0,61		0,59	2			0,59				
21	BI	Mařatice	0,58		0,58	2			0,58				
45	BI	Mařatice	1,60		1,59	2	1,59						
46	BI	Mařatice	0,69		0,69	2, 5	0,69						
49	BI	Mařatice	3,40		3,39	2, 5	3,39					0,25	
50	BI	Mařatice	1,53		1,53	2		1,53					1,43
51	BI	Mařatice	1,57		1,56	2		1,56					1,56
57	BI	Mařatice	0,88		0,88	2	0,12	0,75					0,88
62	BI	Sady, Mařatice	4,23		4,23	2, 5	1,58		0,06	2,59			
66	BI	Sady, Mařatice	3,03		3,03	2, 5 ,7	2,29	0,74					
82	BI	Mařatice	0,37		0,36	2		0,36					0,34
180	BI	Jarošov u U. H.	2,62		2,62	2		2,09	0,47	0,06			2,65
	BI Celkem		21,11	0,00	21,06		9,67	7,04	1,70	2,65	0,00	0,25	6,86
208	RZ	Mařatice	0,81		0,73	7			0,73				
235	RZ	Jarošov u U. H.	2,61		2,44	2, 5, 7		0,67	1,77				
	RZ Celkem		3,42	0,00	3,17		0,00	0,67	2,50	0,00	0,00	0,00	0,00
40	RX	Mařatice	3,59		3,30	2,4,5,6,7		2,63	0,67			0,21	
42	RX	Mařatice	0,21		0,18	4, 5, 7		0,18					
43	RX	Mařatice	7,59		7,17	2, 5		7,17				0,03	
	RX Celkem		11,39	0,00	10,65		0,00	9,98	0,67	0,00	0,00	0,24	0,00
237	OK	Jarošov u U. H.	0,27		0,26	2, 5			0,26				
	OK Celkem		0,27	0,00	0,26		0,00	0,00	0,26	0,00	0,00	0,00	0,00
22	OS	Jarošov u U. H.	0,24		0,24	2			0,24				
24	OS	Jarošov u U. H.	4,06		4,01	2, 7			4,01				
28	OS	Mařatice	1,18		1,18	2			1,18				
256	OS	Mařatice	0,32		0,32	2		0,32					0,32
	OS Celkem		5,80	0,00	5,75		0,00	0,32	5,43	0,00	0,00	0,00	0,32
47	OH	Mařatice	1,14		1,14	2	0,18	0,96					0,03
	OH Celkem		1,14	0,00	1,14		0,18	0,96	0,00	0,00	0,00	0,00	0,03
34	OX	Mařatice	0,58		0,00								
36	OX	Mařatice	0,83		0,00								
37	OX	Mařatice	2,52		0,00								
264	OX	Jarošov u U. H.	1,07		0,74	2	0,31	0,42					
265	OX	Jarošov u U. H.	0,54		0,00								
	OX Celkem		5,53	0,00	0,74		0,31	0,42	0,00	0,00	0,00	0,00	0,00
20	PV	Mařatice, Jarošov	0,33		0,18	2	0,06		0,12				
25	PV	Jarošov u U. H.	0,29		0,04	5, 7		0,04	0,01			0,16	
44	PV	Mařatice	0,12		0,02	2	0,02					0,02	
48	PV	Mařatice	0,13		0,13	2, 5	0,13					0,02	
58	PV	Mařatice	0,94		0,92	2	0,03	0,89				0,92	0,87
60	PV	Mařatice, Sady	0,44		0,25	2, 5	0,18			0,07			
71	PV	Mařatice	0,04		0,00							0,04	
113	PV	Sady	0,25		0,25	2	0,19	0,05				0,04	0,25
116	PV	Sady, Vésky	0,36		0,32	2	0,14	0,18					0,06
125	PV	Vésky	0,05		0,01	2				0,01			
130	PV	Míkovice nad Olšavou	0,14		0,01	7			0,002		0,01		
131	PV	Míkovice nad Olšavou	0,30		0,12	2, 5, 7		0,12					
134	PV	Míkovice nad Olšavou	0,45		0,16	2, 5, 7			0,12		0,04	0,15	
137	PV	Uherské Hradiště	0,04		0,01			0,01				0,03	
159	PV	Sady, Mařatice, Uh. Hradiště	0,75		0,43	2, 7	0,03	0,08		0,31	0,01	0,75	
175	PV	Jarošov u U. H.	0,19		0,00								
177	PV	Jarošov u U. H.	0,37		0,36	2, 5			0,36			0,11	
190	PV	Sady, Mařatice	0,38		0,15	2, 7	0,002		0,14				
191	PV	Jarošov u U. H.	0,32		0,20	2, 5, 7		0,20				0,08	0,02
192	PV	Jarošov u U. H.	0,07		0,00								
195	PV	Jarošov u U. H., Mařatice	1,39		0,22	2, 7			0,18		0,04	1,12	
209	PV	Mařatice	0,07		0,001	5		0,001					
215	PV	Vésky	0,12		0,04	2		0,04					
218	PV	Vésky	0,12		0,05	2	0,05						
262	PV	Vésky	0,09		0,08	2, 5		0,08				0,02	
263	PV	Vésky	0,26		0,21	2		0,21					
	PV Celkem		7,98	0,00	4,16		0,83	1,91	0,94	0,39	0,10	3,46	1,20
17	PZ	Jarošov u U. H.	0,32		0,31	5, 7		0,31				0,12	
41	PZ	Mařatice	0,34		0,32	2			0,32				
54	PZ	Jarošov u U. H.	0,58		0,48	2			0,48				
55	PZ	Mařatice	0,26		0,26	2, 5		0,26					0,24
56	PZ	Mařatice	0,23		0,23	2		0,23					0,20
63	PZ	Sady	5,68		5,68	2, 5, 7	1,85		3,27	0,18	0,38		
86	PZ	Mařatice	0,11		0,00								
160	PZ	Sady	5,89		5,74	2, 7				2,80	2,94	5,89	
169	PZ	Sady	4,63		4,63	2, 7	0,74	0,54		1,91	1,44	4,63	
207	PZ	Mařatice, Sady	2,12		0,68	2, 7		0,55	0,14				
224	PZ	Míkovice nad Olšavou	0,52		0,00								
257	PZ	Vésky	0,21		0,21	2		0,21					0,11
	PZ Celkem		20,90	0,00	18,55		2,59	2,10	4,21	4,89	4,76	10,64	0,55

Číslo plochy s rozdílným způsobem využití	Kód funkčního využití plochy	Katastrální území	Výměra plochy celkem [ha]	Dotčená výměra PUPFL [ha]	Dotčená výměra ZPF [ha]	Kultury ZPF (kódy)*	z toho [ha] zábor ZPF dle jedn. tříd ochrany I.	II.	III.	IV.	V.	v zastavěném území	na odvodněných pozemcích
96	SO.3	Vésky	0,47		0,47	2		0,47					
115	SO.3	Sady, Vésky	2,36		2,36	2	1,68	0,68					2,36
117	SO.3	Míkovice nad Olšavou	8,52		8,52	2, 5		8,15	0,02		0,35	zmenšeno	
119	SO.3	Sady	0,22		0,22	2	0,20	0,01					0,01
122	SO.3	Sady	0,72		0,72	2	0,46	0,26					0,03
124	SO.3	Vésky	0,80		0,80	2, 5				0,80			0,62
126	SO.3	Vésky	0,25		0,25	2				0,25			
127	SO.3	Vésky	0,06		0,06	2, 5				0,06			
129	SO.3	Míkovice nad Olšavou	0,35		0,35	5		0,35					
132	SO.3	Míkovice nad Olšavou	1,39		1,39	2, 5	0,47	0,92					
133	SO.3	Míkovice nad Olšavou	2,11		2,11	2		2,11					
136	SO.3	Míkovice nad Olšavou	1,68		1,65	2, 5, 7		1,65					
138	SO.3	Míkovice nad Olšavou	0,87		0,87	2, 5			0,84		0,03		
139	SO.3	Míkovice nad Olšavou	1,27		1,27	7			0,67		0,60		
150	SO.3	Vésky	1,78		1,78	2		1,78		0,005			1,34
182	SO.3	Jarošov u U. H.	1,41		1,40	2, 5, 7		1,36	0,03				
189	SO.3	Jarošov u U. H.	0,87		0,80	2, 5, 7		0,80					
228	SO.3	Vésky	0,44		0,44	2		0,44					
229	SO.3	Vésky	0,32		0,29	2		0,29					
234	SO.3	Jarošov u U. H.	1,12		0,65	2, 5			0,61		0,04	1,12	
	SO.3 Celkem		27,02	0,00	26,40		2,81	19,28	2,17	1,12	1,02	1,12	4,36
33	DS	Mařatice	0,07		0,00								
73	DS	Uherské Hradiště	0,28		0,00								
99	DS	Uherské Hradiště	0,03		0,00								
104	DS	Jarošov u U. H.	1,06		0,00								
106	DS	Jarošov u U. H.	0,75		0,00								
163	DS	Uherské Hradiště	0,02		0,00							0,01	
165	DS	Uherské Hradiště	0,09		0,00							0,02	
166	DS	Uherské Hradiště	0,14		0,00							0,03	
167	DS	Mařatice	0,09		0,00							0,03	
168	DS	Jarošov, Mařatice	2,07		0,00								
176	DS	Jarošov, Mařatice	0,06		0,00								
184	DS	Vésky, Sady	0,32		0,31	2	0,09	0,21					0,19
186	DS	Vésky	0,14		0,14	2		0,14					0,09
187	DS	Vésky	0,13		0,00								
193	DS	Jarošov u U. H.	0,12		0,00								
200	DS	Mařatice	0,13		0,00								
203	DS	Sady	0,05		0,05	2	0,02	0,03					
212	DS	Mařatice	0,28		0,00								
214	DS	Vésky	0,34		0,24	2, 7	0,22	0,02					
222	DS	Míkovice nad Olšavou	0,34		0,26	2, 5		0,26					
226	DS	Vésky	0,04		0,04	2		0,04					0,001
251	DS	Mařatice	0,03		0,00								
252	DS	Mařatice	1,43		0,00								
254	DS	Mařatice	1,54		0,25	2, 7	0,01	0,24				0,07	
	DS Celkem		9,56	0,00	1,28		0,35	0,94	0,00	0,00	0,00	0,16	0,29
31	T*	Mařatice	0,61		0,00							0,02	
120	T*	Vésky	0,45		0,37	2		0,37					0,00
206	T*	Mařatice	0,06		0,00								
210	T*	Mařatice	0,16		0,00								
	T* Celkem		1,27	0,00	0,37		0,00	0,37	0,00	0,00	0,00	0,02	0,00
83	TE	Vésky	0,02		0,02	2		0,02					0,000
98	TE	Vésky	0,10		0,00								
101	TE	Míkovice nad Olšavou	0,33		0,24	2, 5, 7					0,24	0,01	
103	TE	Jarošov u U. H.	0,08		0,00								
141	TE	Jarošov u U. H.	2,35	0,11	1,96	7			1,96				
142	TE	Jarošov u U. H.	0,91		0,12	2, 6			0,08	0,04			
143	TE	Jarošov u U. H.	2,11		2,07	2, 6				2,07			
144	TE	Mařatice, Jarošov	5,26		5,18	2, 7	0,26	4,83		0,09			
145	TE	Mařatice	0,22		0,00								
146	TE	Mařatice	3,62		3,18	2		3,18					
147	TE	Mařatice, Vésky	18,62		17,75	2	4,38	3,80		9,57			0,84
148	TE	Vésky	1,07		1,07	2		1,07					0,11
149	TE	Vésky	4,57		4,03	2		4,03					0,30
171	TE	Uherské Hradiště	0,15		0,15	2, 5	0,15					0,15	
174	TE	Jarošov u U. H.	0,14		0,00								
185	TE	Vésky	0,10		0,01	2		0,01					0,01
238	TE	Sady, Vésky	0,45		0,45	2	0,12	0,33					0,03
239	TE	Vésky	0,42		0,42	2		0,42					0,04
244	TE	Vésky	0,19		0,19	2		0,19					0,02
245	TE	Jarošov u U. H.	0,00		0,000	2				0,000			
246	TE	Jarošov u U. H.	0,01		0,000	2				0,000			
247	TE	Jarošov u U. H.	1,02		0,97	2		0,62	0,28	0,06	0,01		0,04
248	TE	Jarošov u U. H.	0,07		0,06	2, 5, 7		0,06					
249	TE	Jarošov u U. H.	0,84		0,81	2, 5, 7		0,65	0,16				
250	TE	Vésky	0,44		0,44	2		0,44					0,04
253	TE	Mařatice	0,23		0,00								
	TE Celkem		43,32	0,11	39,12		4,91	19,65	2,48	11,83	0,25	0,16	1,43

Číslo plochy s rozdílným způsobem využití	Kód funkčního využití plochy	Katastrální území	Výměra plochy celkem [ha]	Dotčená výměra PUPFL [ha]	Dotčená výměra ZPF [ha]	Kultury ZPF (kódy)*	z toho [ha] zábor ZPF dle jedn. tříd ochrany I.	II.	III.	IV.	V.	v zastavěném území	na odvodněných pozemcích
1	VP	Jarošov u U. H.	2,63		2,61	2, 5, 7			2,61				
6	VP	Jarošov u U. H.	0,18		0,18	2			0,18				
181	VP	Vésky	1,73		1,55	2		1,55					
	VP Celkem		4,53	0,00	4,34		0,00	1,55	2,79	0,00	0,00	0,00	0,00
38	VZ	Jarošov u U. H.	0,30		0,28	2, 5			0,28				
39	VZ	Jarošov u U. H.	0,27		0,25	2, 7			0,25				
216	VZ	Vésky	0,77		0,77	2, 5	0,77						
219	VZ	Vésky	0,64		0,59	2	0,59						
	VZ Celkem		1,98	0,00	1,89		1,36	0,00	0,53	0,00	0,00	0,00	0,00
2	SP	Jarošov u U. H.	1,46		1,44	2, 5			1,44			0,01	
26	SP	Mařatice	0,34		0,34	2	0,01		0,34				
27	SP	Mařatice, Jarošov	1,33		1,33	2	1,17		0,16				
128	SP	Vésky	1,26		1,03	2		1,03					
	SP Celkem		4,39	0,00	4,14		1,17	1,03	1,94	0,00	0,00	0,01	0,00
140	Z*	Míkovice nad Olšavou	0,94		0,94	7			0,27		0,67		
157	Z*	Míkovice nad Olšavou	2,33		2,33	2, 5		2,33					
233	Z*	Jarošov u U. H.	0,44	0,19	0,18	5		0,18				0,18	
	Z* Celkem		3,71	0,19	3,45		0,00	2,51	0,27	0,00	0,67	0,18	0,00
301	K	Jarošov u U. H.	1,90		1,90	2, 5	0,47		1,43				
303	K	Jarošov u U. H.	7,46		0,87	2, 7		0,01	0,86				
304	K	Jarošov u U. H.	0,53		0,53	2, 7			0,53				
306	K	Mařatice	2,25		0,00								
307	K	Jarošov u U. H.	0,40		0,03	2				0,03			
308	K	Jarošov u U. H.	0,47		0,43	2, 5, 7		0,43					
314	K	Jarošov u U. H.	0,74		0,73	2, 7			0,36	0,37			
315	K	Mařatice, Jarošov	1,50		1,01	2, 7		1,01					
317	K	Mařatice	1,13		1,09	7		1,09					
318	K	Jarošov, Mařatice	1,58		1,56	7		1,56					
319	K	Mařatice	0,11		0,11	2		0,11					
320	K	Mařatice	1,91		1,90	2, 5		1,90					
321	K	Mařatice	0,20		0,00								
322	K	Mařatice	2,58		2,56	2	0,12	2,44					2,53
327	K	Mařatice	1,26		0,50	2	0,22			0,28			0,01
328	K	Mařatice	0,31		0,20	2	0,05			0,15			
329	K	Vésky	0,52		0,52	2	0,45	0,06		0,01			0,25
330	K	Vésky	1,09		1,09	2	0,29			0,81			0,11
332	K	Vésky	0,22		0,22	2		0,22					0,22
333	K	Vésky	0,12		0,11	2		0,11					0,11
334	K	Jarošov, Mařatice	0,83		0,82	7	0,15	0,68					
335	K	Mařatice	0,05		0,05	7		0,05					
337	K	Mařatice	0,14		0,13	4, 7		0,13					
339	K	Vésky	0,06		0,06	2	0,06						0,02
342	K	Míkovice nad Olšavou	0,43		0,43	2			0,23	0,20			
345	K	Vésky	0,26		0,19	2	0,19						
348	K	Sady	0,49		0,18	2, 7	0,18						
349	K	Jarošov u U. H.	1,15	0,04	1,08	2, 5, 7			1,08				
364	K	Mařatice	1,88		1,86	2, 7		1,85	0,01				
	K Celkem		31,57	0,04	20,17		2,17	11,65	4,49	1,85	0,00	0,00	3,24
305	X	Jarošov, Mařatice	4,63		0,03	2, 5			0,03				
312	X	Mařatice	0,15		0,00							0,03	
313	X	Mařatice, Uherské Hradiště	0,82		0,00							0,16	
347	X	Uherské Hradiště	1,46		0,00							0,40	
350	X	Uherské Hradiště	0,09		0,00							0,03	
356	X	Uherské Hradiště	0,80		0,00								
361	X	Uherské Hradiště	0,13		0,00							0,03	
362	X	Uherské Hradiště	2,10		0,00							0,70	
	X Celkem		10,18	0,00	0,03		0,00	0,00	0,03	0,00	0,00	1,35	0,00
Celkový součet			220,28	0,35	171,39		30,22	80,39	31,07	22,92	6,80	17,60	18,28

plochy, jejichž rozsah se oproti platnému ÚP zvětšil

plochy oproti platnému ÚP zcela nové

*vysvětlivky kódů kultur ZPF: 2 = orná půda; 4 = vinice; 5 = zahrada; 6 = ovocný sad; 7 = trvalý travní porost

Lokality záboru ZPF nebo PUPFL

- BH – Plochy bydlení hromadného
- BI – Plochy bydlení individuálního
- RZ – Plochy individuální rekreace
- RX – Plochy rekreace specifických forem
- OV – Plochy veřejné vybavenosti
- OK – Plochy občanského vybavení komerčního
- OS – Plochy tělovýchovy a sportu
- OH – Plochy veřejných pohřebišť a souvisejících služeb
- OX – Plochy občanského vybavení specifických forem
- PV – Plochy veřejných prostranství s převahou zpevněných ploch
- PZ – Plochy veřejných prostranství s převahou nezpevněných ploch
- SO.1 – Plochy smíšené obytné v centrální zóně
- SO.2 – Plochy smíšené obytné městské
- SO.3 – Plochy smíšené obytné vesnické
- DS – Plochy silniční dopravy
- T* – Plochy technické infrastruktury
- TE – Plochy technické infrastruktury pro energetiku
- VP – Plochy průmyslové výroby a skladů
- VZ – Plochy zemědělské a lesnické výroby
- SP – Plochy smíšené výrobní
- Z* – Plochy sídelní zeleně
- Z.1 – Plochy zemědělské specifické
- P – Plochy přírodní
- K – Plochy krajinné zeleně
- X – Plochy specifické

LEGENDA KE KÓDŮM

- 34177/V. – kód BPEJ / třída ochrany
- BI – kód návrhové plochy s rozdílným způsobem využití
- 1 – označení návrhové plochy

Zemědělský půdní fond a pozemky určené k plnění funkce lesa

- BPEJ I. třídy ochrany
- BPEJ II. třídy ochrany
- BPEJ III. třídy ochrany
- BPEJ IV. třídy ochrany
- BPEJ V. třídy ochrany
- plocha bez přiřazené BPEJ
- lesní pozemek dle KN
- odvodněná plocha

Členění území

- řešené území (hranice obce)
- zastavěné území
- hranice katastrálních území
- hranice parcel

Plochy změn dle platného ÚP

- zábor ZPF dle platného ÚP - zastavitelná plocha nebo plocha přestavby
- zábor ZPF dle platného ÚP - plocha změny v krajině nebo plocha specifická

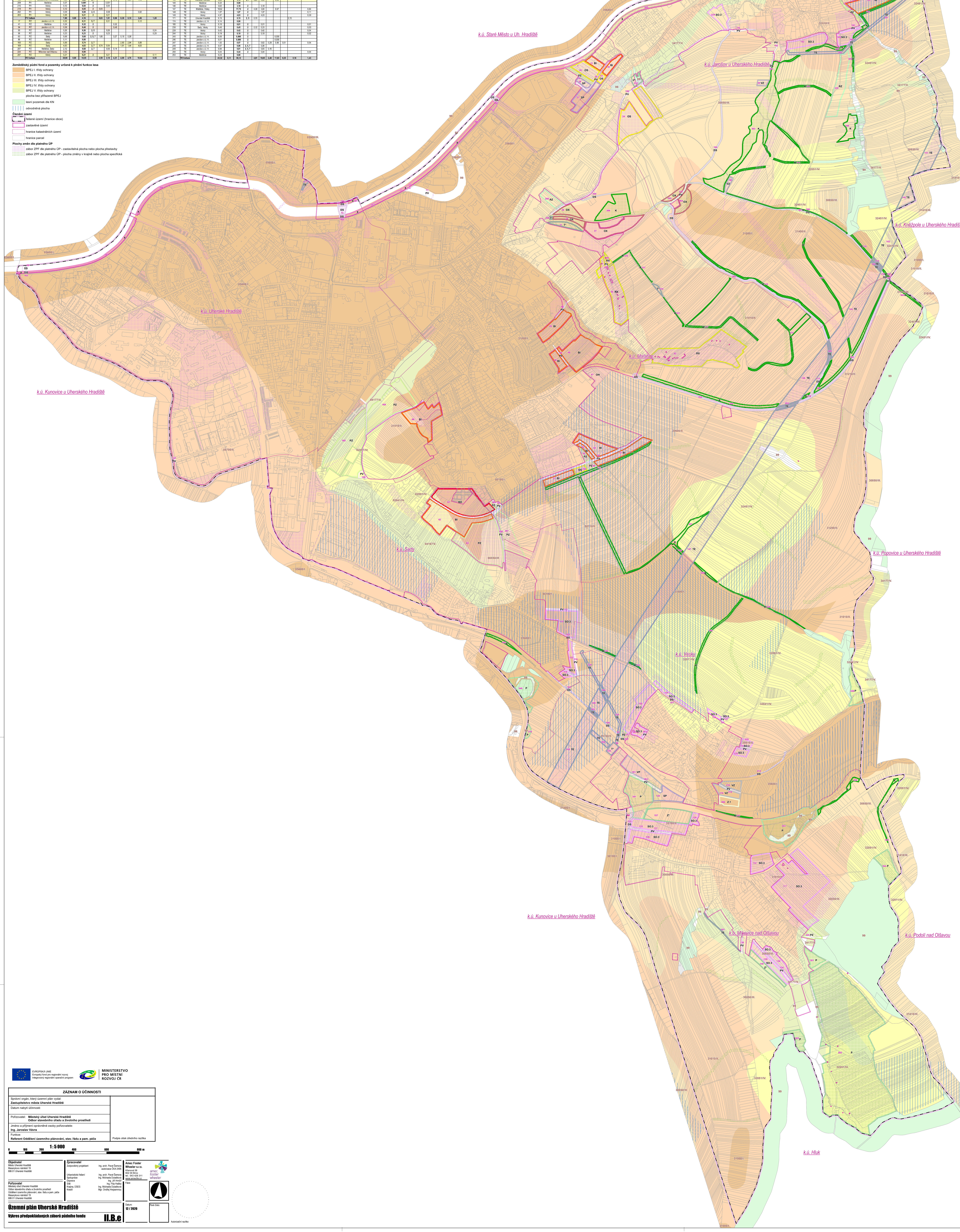

EVROPSKÁ UNIE
Evropský fond pro regionální rozvoj
Integrovaný regionální operační program

MINISTERSTVO PRO MÍSTNÍ ROZVOJ ČR

ZÁZNAM O ÚČINNOSTI	
Správní orgán, který územní plán vydal: **Zastupitelstvo města Uherské Hradiště**	
Datum nabytí účinnosti:	
Pořizovatel: **Městský úřad Uherské Hradiště, Odbor stavebního úřadu a životního prostředí**	
Jméno a příjmení oprávněné osoby pořizovatele: **Ing. Jaroslav Vávra**	
Funkce: **Referent Oddělení územního plánování, stav. řádu a pam. péče**	Podpis otisk úředního razítka

1:5 000

0 100 200 400 600 800 m

Objednatel
Město Uherské Hradiště
Masarykovo náměstí 19
686 01 Uherské Hradiště

Pořizovatel
Městský úřad Uherské Hradiště
Odbor stavebního úřadu a životního prostředí
Oddělení územního plánování, stav. řádu a pam. péče
Masarykovo náměstí 19
686 01 Uherské Hradiště

Zpracovatel
Zodpovědný projektant – Ing. arch. Pavel Šemora, autorizace ČKA 3495
Urbanistické řešení – Ing. arch. Pavel Šemora
Spolupráce – Ing. Michaela Dziadková
Doprava – Ing. Jiří Hrnčíř
Sítě – Ing. Filip Haška
Krajina, ÚSES – Ing. Michaela Dziadková
Kreslil – Mgr. Ondřej Hrejsemnou

Amec Foster Wheeler s.r.o.
Křenová 58
602 00 Brno
tel.: 543 428 311
www.amecfw.cz

Fáze:

Datum: **12 / 2020**

Paré číslo:

Územní plán Uherské Hradiště

Výkres předpokládaných záborů půdního fondu — II.B.e

Autorizační razítko