

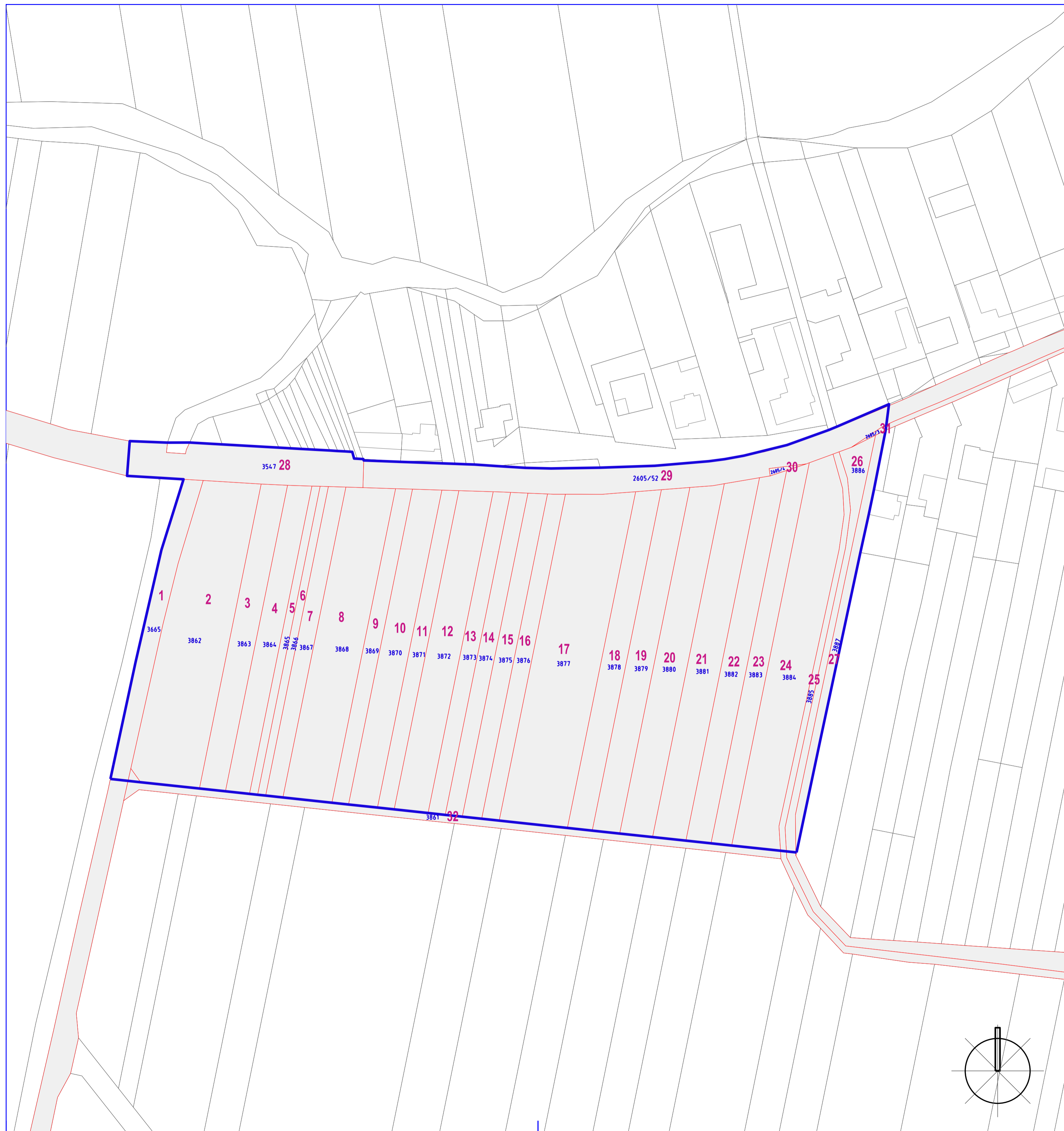



# ÚZEMNÍ STUDIE NEDACHLEBICE LOKALITA BI 5 - PADĚLKY



Čís.	parc.č.	výměra	z toho v ÚS	Vlastník	podíl	LV číslo	Adresa	Druh pozemku (KN)
1	3665	3375	918	Obec Nedachlebice	1/1	10001	č. p. 250, 68712 Nedachlebice	ostatní plocha
2	3862	3217	3217	Jurana Jakub	1/1	432	Klimentská 1215/26, Nové Město, 11000 Praha 1	orná půda
3	3863	1264	1264	Halužová Dana	1/1	337	Markov 412, Jaroslov, 68601 Uherské Hradiště	orná půda
4	3864	1173	1173	Břimčíkovičková Termost Břilovice	1/1	902	č. p. 42, 68712 Břilovice	orná půda
5	3865	399	399	Rozmátek Josef	1/1	720	č. p. 176, 68756 Prácheň	orná půda
6	3866	398	398	Hříbek Jiří	1/2	975	Vinařská 833/25, 69601 Rohatec	orná půda
7	3867	849	849	Štáková Zdeňka	1/1	687	č. p. 120, 68712 Nedachlebice	orná půda
8	3868	2435	2435	Struželka Petr	1/1	1132	Na Chmelnici 2164, 68801 Uherský Brod	orná půda
9	3869	831	831	Melchárková Marie	1/1	17	č. p. 62, 68712 Nedachlebice	orná půda
10	3870	1460	1460	Dostáková Anežka	1/1	971	č. p. 285, 68712 Nedachlebice	orná půda
11	3871	845	845	Juráková Bohumila	1/1	1012	č. p. 291, 68756 Prácheň	orná půda
12	3872	1724	1724	Kondáček Vlastimil	1/2	1095	č. p. 155, 68604 Popovice	orná půda
13	3873	880	880	Hrubož Zdeněk Ing. Ph.D.	1/1	1035	č. p. 12, 68703 Huštinovice	orná půda
14	3874	880	880	Vrána Pavel	1/1	41	Tůně 850, 68601 Uherské Hradiště	orná půda
15	3875	997	997	Dovrtěl Ludvík	1/1	995	č. p. 83, 68712 Nedachlebice	orná půda
16	3876	911	911	Jurčka Pavel	1/1	194	č. p. 282, 68712 Nedachlebice	orná půda
17	3877	3588	3588	Pravdík Michal	1/1	1170	č. p. 73, 68712 Nedachlebice	orná půda
18	3878	1339	1339	ZD Nedachlebice, družstvo	1/1	4	č. p. 62, 68712 Částkov	orná půda
19	3879	1499	1499	Holánek Tomáš	1/6	624	Přeslova 398/50, Stránice, 60200 Brno	orná půda
				Mírničková Jana	1/12		č. p. 292, 68712 Nedachlebice	
				Šuranský Čestmír	1/6		č. p. 213, 68703 Huštinovice	
				Šuranský Jaromír	1/6		č. p. 146, 68712 Nedachlebice	
				Šuranský Josef	1/6		č. p. 290, 68712 Nedachlebice	
				Šuranský Petr	1/6		č. p. 260, 68712 Nedachlebice	
				Vyoralová Radka	1/12		č. p. 87, 68712 Svárov	
20	3880	1830	1830	Dudová Anna	1/1	606	č. p. 173, 68712 Nedachlebice	orná půda
21	3881	1897	1897	Hyrošová Milena	1/3	474	č. p. 105, 68712 Břilovice	orná půda
				Kačík Antonín	1/3		Komenského 314, 76361 Nápajedla	
				Kačík Josef	1/3		č. p. 46, 68712 Břilovice	
22	3882	1470	1470	Kotík Adam	1/1	557	Řipská 1676/25, Vinohrady, 13000 Praha 3	orná půda
23	3883	1242	1242	Bláha Zdeněk	1/3	306	č. p. 209, 68712 Nedachlebice	orná půda
				VIAGEM a.s.	2/3		Sokolovská 131/86, Karlín, 18600 Praha 8	
24	3884	2684	2684	SJM Konečný František a Konečná Miroslava	1/1	85	č. p. 5, 68712 Nedachlebice	orná půda
25	3885	1091	384	Obec Nedachlebice	1/1	10001	č. p. 250, 68712 Nedachlebice	ostatní plocha
26	3886	1545	615	Obec Nedachlebice	1/1	10001	č. p. 250, 68712 Nedachlebice	ostatní plocha
27	3887	586	586	Obec Nedachlebice	1/1	10001	č. p. 250, 68712 Nedachlebice	ostatní plocha
28	3247	13441	-	Redelevní úřad Zlínského kraje, příspěvková organizace	1/1	105	K Majjaku 5001, 76001 Zlín	ostatní plocha
29	2605/2	6168	-	Redelevní úřad Zlínského kraje, příspěvková organizace	1/1	105	K Majjaku 5001, 76001 Zlín	ostatní plocha
30	2605/4	21	21	Obec Nedachlebice	1/1	10001	č. p. 250, 68712 Nedachlebice	ostatní plocha
31	2605/3	193	15	Obec Nedachlebice	1/1	10001	č. p. 250, 68712 Nedachlebice	ostatní plocha
32	3861	805	13	Obec Nedachlebice	1/1	10001	č. p. 250, 68712 Nedachlebice	ostatní plocha

-  HRANICE ŘEŠENÉHO ÚZEMÍ
-  POZEMKY DOTČENÉ ÚZEMNÍ STUDIÍ
-  ID POZEMKŮ DOTČENÝCH ÚZEMNÍ STUDIÍ

**Ing. arch. Vladimír Dujka, Kamenná 3858, Zlín 760 01**

Pořizovatel: Městský úřad Uherské Hradiště, Odbor stavebního úřadu a životního prostředí	Zak.č.:	03/2021
Obec: Nedachlebice   Okres: Uherské Hradiště   Kraj: Zlínský	Arch.č.:	692/21
Akce:	Formát:	3 A4
<b>ÚZEMNÍ STUDIE NEDACHLEBICE LOKALITA BI 5 - PADĚLKY</b>		Stupeň: ÚZEMNÍ STUDIE
Obsah:	Datum:	12/2021
VÝKRES VLASTNICKÝCH VZTAHŮ	Měřítko:	1:1 000
	č.v.:	<b>4</b>